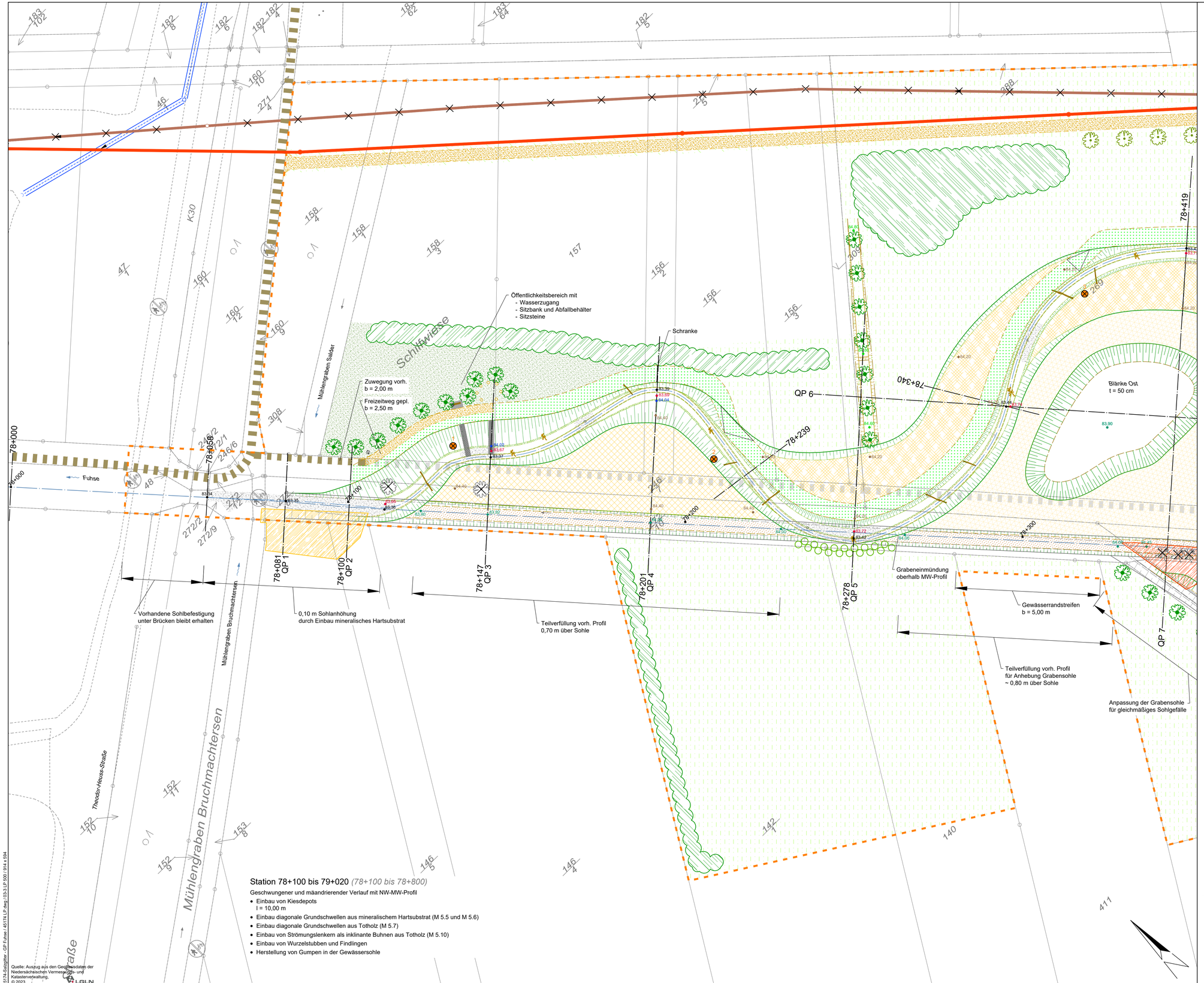

Station 78+100 bis 79+020 *(78+100 bis 78+800)*

Geschwungener und mäandrierender Verlauf mit NW-MW-Profil

- Einbau von Kiesdepots
  l = 10,00 m
- Einbau diagonale Grundschwellen aus mineralischem Hartsubstrat (M 5.5 und M 5.6)
- Einbau diagonale Grundschwellen aus Totholz (M 5.7)
- Einbau von Strömungslenkern als inklinante Buhnen aus Totholz (M 5.10)
- Einbau von Wurzelstubben und Findlingen
- Herstellung von Gumpen in der Gewässersohle

Quelle: Auszug aus den Geobasisdaten der Niedersächsischen Vermessungs- und Katasterverwaltung,
© 2023

LGLN

45174-Salzgitter - GP Fuhse / 45174 LP.dwg / 03-3 LP 500 / 914 x 594

Legende

- Plangebiet
- Gewässerachse Fuhse vorh. mit Stationierung
- 79+120 / QP 17 — Stationierung gepl. mit Querprofilnummer
- Böschungsoberkante gepl.
- Gewässerachse gepl.
- NW-Rinne gepl.
- Berme gepl.
- Verfüllung Fuhse gepl.
- Blänke/Aufweitung gepl.
- Flutmulde gepl.
- Oberbodenabtrag gepl.
- Diagonale Grundschwelle gepl.
- Strömungslenker gepl.
- Wurzelstubben gepl.
- "Insel" vorh.
- Kieseinbau gepl.
- Findling gepl.
- Wasserbausteine gepl.
- Sukzession gepl.
- Schotterrasen gepl.
- Weg vorh.
- Weg zurückbauen
- Weg gepl.
- Wiederherstellung Weg durch ASG
- Unterhaltungsstreifen gepl. (Kleegrasansaat)
- Blänke/Aufweitung gepl.
- Verwallung gepl.
- Bohrpunkt Bodenprobe
- Abwassersammelleitung gepl. (Pabsch Ingenieure GmbH, 19.4.2024)
- Abwassersammelleitung vorh. außer Betrieb (Pabsch Ingenieure GmbH, 19.4.2024)
- SW-Leitung vorh.
- RW-Leitung vorh.
- Grabenverrohrung gepl.
- Baum vorh.
- Baum entfernen gepl.
- Wurzelstubben vorh.
- Wurzelstubben entfernen gepl.
- Kopfweide gepl. (als Setzstange)
- Obstbaum gepl.
- Erlen gepl. (als Heister)
- Hecke gepl. dreireihig (Ein-/Zweigriffliger Weißdorn, Hasel, Schlehe, Pfaffenhütchen, Schwarzer Holunder, Gewöhnlicher Schneeball)
- Gehölzinseln gepl. (30% Heister: Flatterulme, Schwarzerle, Hainbuche, Feldahorn, Vogelkirsche)
- Grünland/Mähwiese gepl. differenzierte Mahdregime Regiosaatgut Ursprungs-Gebiet 6 "Oberes Weser- u. Leinebergland mit Harz"
- Gebüsche und Gehölzbestände (Stitz 2022, Biotoptypenkartierung)
- Gebüsche und Gehölzbestände entfernen mit Ausnahme von Wurzelstubben

Höhen gepl.

- 84,00 Sohle
- 84,00 MW
- 84,00 Berme
- 84,00 Flutmulde
- 84,00 Hügel
- 84,00 Bodenabtrag
- 84,00 Verwallung

Projekt:

Stadt Salzgitter

Renaturierung der Fuhse
mit Anlage auentypischer Elemente
Genehmigungsplanung

Plan:

Lageplan

	Name:	Datum:
bearbeitet	K. Kukla	31.07.2024
gezeichnet	S. Smit	31.07.2024
geprüft	U. Schmida	31.07.2024
1. Änderung		
2. Änderung		

ingenieurgemeinschaft agwa
Im Moore 17 D
30167 Hannover
Tel. 0511/33 89 5-0
Fax 0511/33 89 550
www.agwa-gmbh.de
info@agwa-gmbh.de

Maßstab: 1 : 500

Anlage: 3.2.3