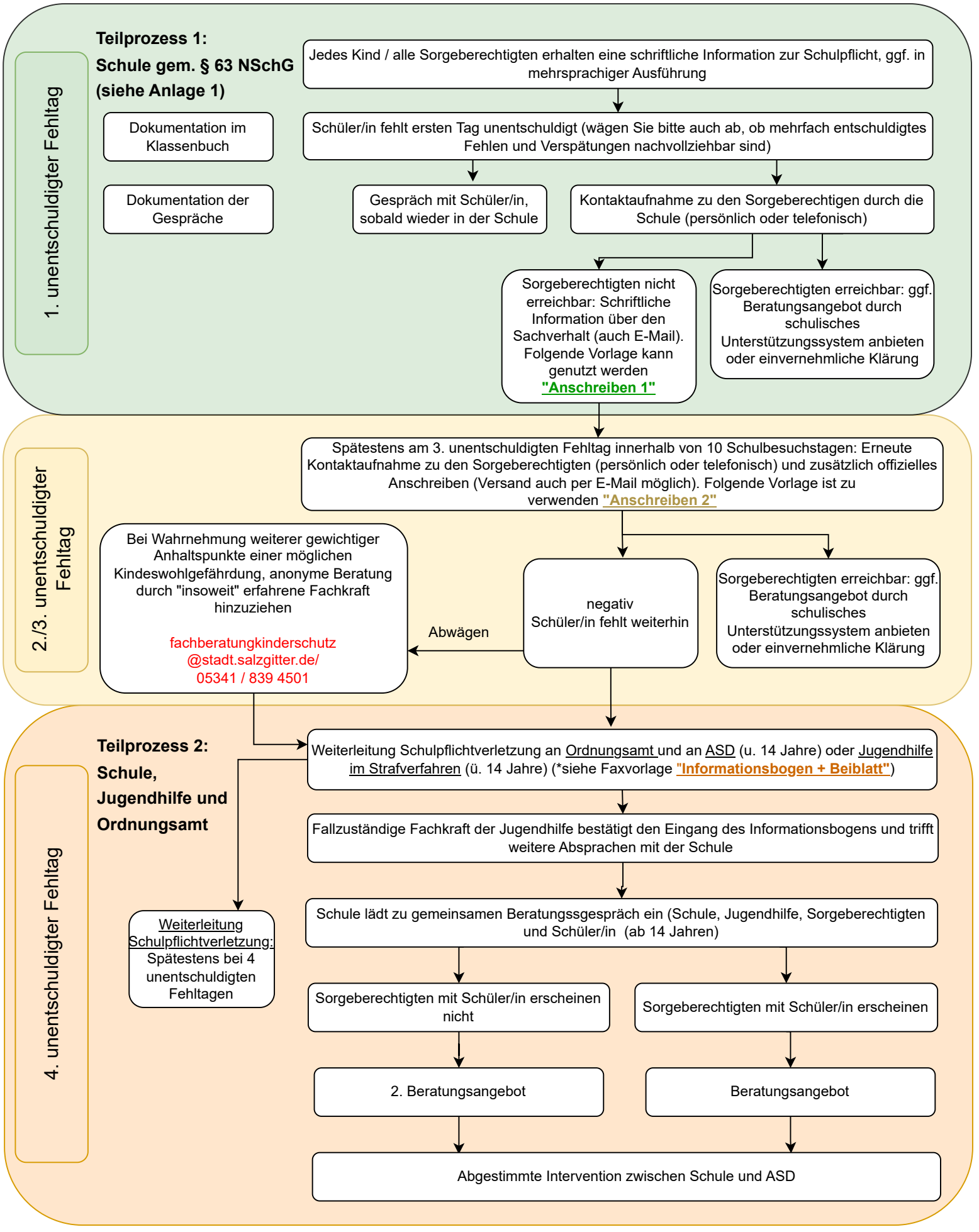Verfahrensablauf zur Erfüllung und Förderung der Schulpflicht in der Stadt Salzgitter